

Gestione Forniture Telematiche

Gestione Forniture Telematiche, integrata nel software **Main Office**, è la nuova applicazione che consente, in maniera del tutto automatizzata, di adempiere agli obblighi di presentazione telematica di Dichiarazioni Fiscali, Comunicazioni Periodiche e Versamenti F24.

La procedura segue tutto il flusso di lavorazione dei file telematici: creazione, autenticazione, invio e reperimento delle ricevute; tutto questo senza dover utilizzare Entratel consentendo quindi un notevole risparmio di tempo.

L'applicazione Gestione Forniture Telematiche fornisce inoltre al professionista una console con tutti gli strumenti per l'archiviazione dei file sul database, la stampa dei modelli/ricevute ed una visione complessiva sullo stato d'avanzamento del proprio lavoro.

Principali funzionalità

- Visione d'insieme delle attività svolte e da svolgere
 - Aggregazione degli adempimenti per tipologia e periodi
 - Adempimenti compilati in via provvisoria, in attesa di conferma definitiva
 - Adempimenti non ancora stampati
 - Adempimenti pronti per la generazione delle forniture telematiche
 - Adempimenti di cui sono già stati prodotti i file telematici
 - Situazione dello stato d'invio e di stampa definitiva
- Accesso ai singoli modelli, direttamente dalle liste, per effettuare eventuali modifiche e/o correzioni di errori bloccanti, rilevati in fase di controllo, che comporterebbero lo scarto della fornitura
- Rilevazione automatica degli aggiornamenti di Entratel e dei moduli di controllo
- Gestione del processo di invio dei file di Dichiarazioni, Comunicazioni e Versamenti
 - Produzione, autenticazione ed invio dei file telematici
 - Archiviazione dei file autenticati ed associazione automatica del protocollo di invio
 - Stampe degli esiti e del contenuto di ogni singolo file
 - Stampe di riepilogo dettagliate per singolo modello/contribuyente
 - Visione sullo stato del proprio lavoro (esiti controllo, autenticazione ecc.)
- Gestione delle ricevute
 - Ricerca delle ricevute di invio
 - Decodifica ed archiviazione delle ricevute sul database
 - Download e abbinamento automatico delle ricevute ai file telematici
- Stampe dei modelli e delle ricevute
 - Stampa fascicolata dei modelli e delle rispettive ricevute in formato PDF
 - Stampa dell'impegno alla presentazione telematica

Telematici e stampe

Il processo di creazione delle forniture telematiche parte dalla selezione delle anagrafiche da trasmettere che vengono esposte in modo chiaro tramite un'interfaccia grafica intuitiva ed organizzata, che consente di filtrare e raggruppare i nominativi in base ad anno, tipo adempimento e stato elaborazione.

D	S	G	I	Modello	Per imposta	Codice	Descrizione	Codice Fiscale	P.Iva	
<input checked="" type="checkbox"/>	<input type="checkbox"/>	<input type="checkbox"/>	<input type="checkbox"/>	IRAP	Anno 2012	0000000001	SOCIETA' DI PERSONE	06363399996	06363399996	<input checked="" type="checkbox"/>
<input checked="" type="checkbox"/>	<input type="checkbox"/>	<input checked="" type="checkbox"/>	<input type="checkbox"/>	IRAP	Anno 2012	0000000002	ROCCAMO FRANCESCO	RCCFNC85P21F158W	06363398881	<input checked="" type="checkbox"/>
<input checked="" type="checkbox"/>	<input type="checkbox"/>	<input type="checkbox"/>	<input type="checkbox"/>	IRAP	Anno 2012	0000000003	ROCCAMO ANDREA	RCCNDRI2H06D969H	01879958880	<input checked="" type="checkbox"/>
<input checked="" type="checkbox"/>	<input type="checkbox"/>	<input type="checkbox"/>	<input type="checkbox"/>	IRAP	Anno 2012	0000000004	SOCIETA' DI CAPITALI S.P.A.	00906808886	00906808886	<input checked="" type="checkbox"/>
<input checked="" type="checkbox"/>	<input type="checkbox"/>	<input type="checkbox"/>	<input type="checkbox"/>	IRAP	Anno 2012	0000010000	PAPERINO PAOLINO	PPRPLN84H22F158E	01879959995	<input checked="" type="checkbox"/>
<input checked="" type="checkbox"/>	<input type="checkbox"/>	<input type="checkbox"/>	<input type="checkbox"/>	IRAP	Anno 2012	001	SOCIETA' DI CAPITALI	02483779993	02483779993	<input checked="" type="checkbox"/>

Le principali funzioni messe a disposizione dalla procedura sono: selezione dei contribuenti, stampa in formato pdf dei modelli, predisposizione dell'impegno alla trasmissione e, nei casi di dichiarazione dei redditi, stampa del prospetto delle imposte.

Per ogni voce nella griglia espositiva è possibile accedere al dettaglio della dichiarazione/comunicazione/delega per modificarne interattivamente il contenuto.

Elaborazione del file telematico

I nominativi selezionati vengono elaborati dal software, il quale, in tempo reale, produce il file telematico che, se superati con successo i relativi controlli formali, può essere autenticato e trasmesso.

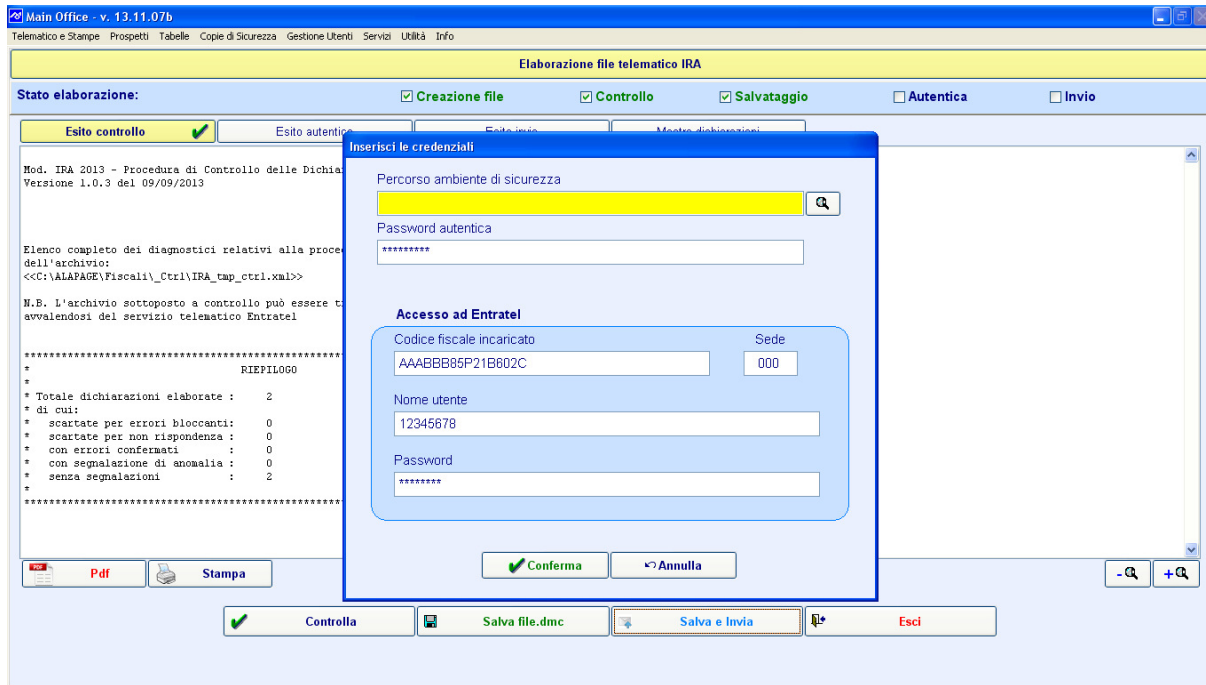

Nel caso in cui la procedura riscontrasse degli errori bloccanti nella fornitura, l'elaborazione verrà interrotta e tramite la lista di riepilogo, potranno essere verificate e corrette le anomalie relative ai singoli dichiaranti in modo interattivo agendo sull'apposito tasto che richiamerà la corrispondente procedura fiscale.

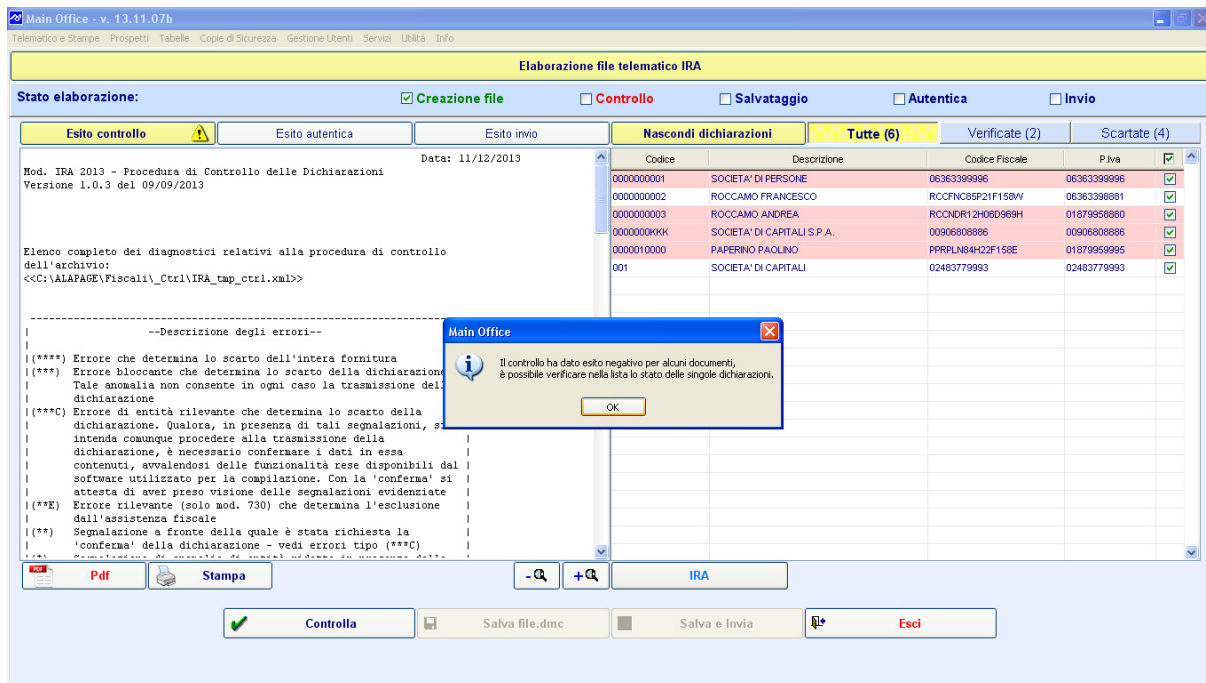

Tutto il processo di produzione, autentica ed invio dei file viene monitorato tramite gli indicatori posti nella parte superiore della maschera che riassumono lo stato dell'elaborazione.
Gli esiti di ogni singolo passaggio verranno visualizzati in tempo reale e potranno essere stampati o salvati.

Applicazione "Autentica - Apri Multifile" (versione 1.0.8 del 06/05/2013)
INIZIO OPERAZIONE DI AUTENTICA - 11/12/2013 12:12:56

Il codice fiscale del fornitore (CLGGPP80E01F205C) presente sui record di testa del file da autenticare non risulta uguale a quello contenuto nell'attestazione d'iscrizione dell'utente
Il file C:\ALAPAGE\Fiscali\Aut\IRA_2012_00040.ccf potrebbe essere salvato
FINE OPERAZIONE DI AUTENTICA - 11/12/2013 12:12:57

Elenco dei file elaborati
Totale file trovati nella cartella : 1
Totale file elaborati : 1
Totale file con esito positivo : 1
Totale file con esito negativo : 0
File autenticato : 1
Esito : OK

A small dialog box titled 'Invio del file autenticato.' is overlaid on the text, showing a progress bar at 1% and a '1%' label. At the bottom, there are buttons for 'Pdf', 'Stampa', 'Controllo', 'Salva file.dmc', 'Salva e invia', and 'Esci'.

Applicazione "Invio Multifile" (versione 1.1.0 del 22/07/2009)
LISTA FILE DA INVIARE :
- C:\ALAPAGE\Fiscali\Invio\IRA_2012_00039.CCF
TOTALE FILE DA INVIARE : 1
INIZIO OPERAZIONE DI INVIO - 11/12/2013 12:08:46
Invio del file C:\ALAPAGE\Fiscali\Invio\IRA_2012_00039.CCF.
Invio del file interrotto
ERRORE: 7
Errore sul protocollo HTTP con il server (codice errore http: 401).
L'errore potrebbe essere dovuto al fatto che le credenziali di autenticazione (sezione 2 della busta) inserite per accedere all'area dei servizi del sito non risultano corrette.
Verificare che la connessione sia attiva.
FINE OPERAZIONE DI INVIO - 11/12/2013 12:08:49

At the bottom, there are buttons for 'Pdf', 'Stampa', 'Controllo', 'Salva file.dmc', 'Salva e invia', and 'Esci'.

Gestione forniture telematiche

I file prodotti dalla procedura vengono archiviati sul database così da essere sempre a disposizione dell'utente evitando inutili stampe e dispendiose, nonché frustranti, ricerche di file e cartelle.

Tutta la documentazione relativa al singolo telematico (file autenticati, esiti dell'elaborazione e stampe) è organizzata ed archiviata sulla base dati.

Modello	Nome Fornitura	Protocollo Forn.	Data Creazione	Data Controllo	Esito controllo	Data Autentica	Esito Autentica	Data Invio	Esito Invio	Data Ricevuta
IRA	IRA_2013_00003		09-12-2013	09-12-2013	OK					
IRA	IRA_2013_00005		10-12-2013	10-12-2013	OK	10-12-2013	OK	10-12-2013	Errore	
IRA	IRA_2013_00006		10-12-2013	10-12-2013	OK	10-12-2013	OK	10-12-2013	Errore	
IRA	IRA_2013_00007		11-12-2013	11-12-2013	OK					
IVA	IVA_2013_00009		11-12-2013	11-12-2013	OK	13-12-2013	OK	13-12-2013	Errore	
IRA	IRA_2013_00010		11-12-2013	11-12-2013	OK	13-12-2013	OK	13-12-2013	Errore	
O770	O770_2013_00011		11-12-2013	11-12-2013	OK					
USP	USP_2013_00012		11-12-2013	11-12-2013	OK	11-12-2013	Errore			

Below the table, there is a section for 'Contenuto della fornitura - IRA_2013_00007' with a table of codes and descriptions.

Codice	Descrizione	Codice Fiscale	Modello	Anno	Tipo	Periodo	Stato Elaborazione
0000000002	ROCCAMO FRANCESCO	RCCFNC85P21F158W	IRA	2012	O	Annuale	n.d.
001	SOCIETA' DI CAPITALI	02483779993	IRA	2012	O	Annuale	n.d.

La procedura include la ricerca automatica delle ricevute rilasciate dall'Amministrazione Finanziaria che, una volta disponibili, sono associate alla fornitura corrispondente.

Esito	Protocollo documenti	Codice fiscale	Denominazione
acquisito	000001	XXYY99X997999Z	A*****
acquisito	000002	AAABBBCCDDDEEE	B*****
acquisito	000003	0000000000	B*****
acquisito	000004	C*****	C*****
acquisito	000005	C*****	C*****
acquisito	000006	C*****	C*****
acquisito	000007	C*****	C*****
acquisito	000008	D*****	D*****
acquisito	000009	D*****	D*****
acquisito	000010	F*****	F*****
acquisito	000011	I*****	I*****
acquisito	000012	L*****	L*****
acquisito	000013	M*****	M*****
acquisito	000014	R*****	R*****
acquisito	000015	S*****	S*****

La ricevuta, elaborata dalla procedura senza dovere accedere ad Entratel, viene poi decodificata ed associata ad ogni contribuente, così da poter essere archiviata e stampata insieme al resto della documentazione.
Sarà quindi possibile creare dei fascicoli per ogni contribuente semplificando così sia il lavoro di conservazione dei documenti, sia quello di stampa e consegna degli stessi.

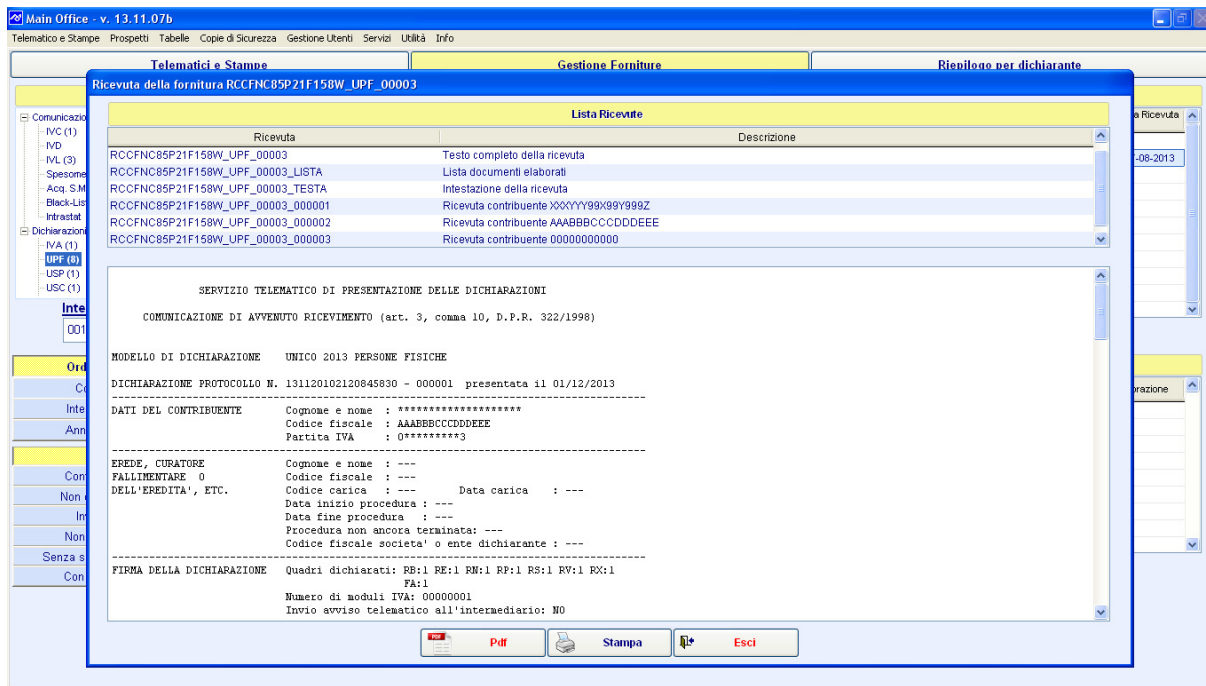

La procedura dispone inoltre di una funzione avanzata che consente di selezionare più modelli contemporaneamente e di effettuarne la stampa cumulativa, abbinando anche le rispettive ricevute ed esiti delle elaborazioni.

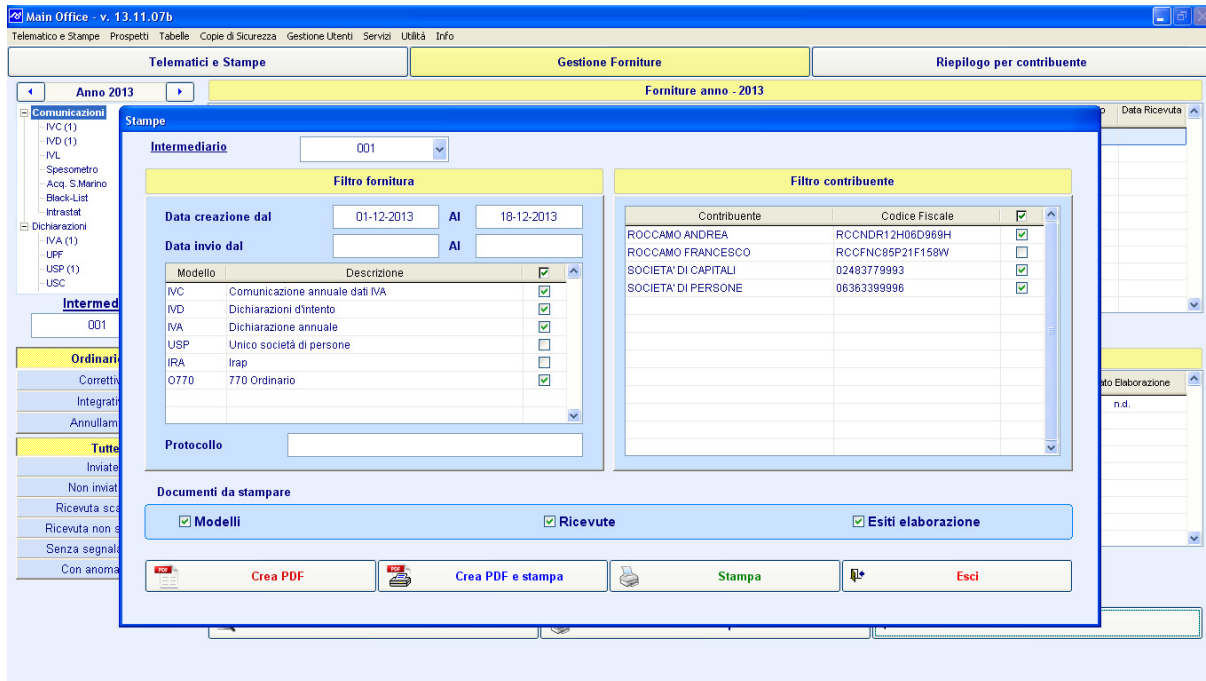

Riepilogo per contribuente

La procedura è arricchita inoltre dalla funzionalità Riepilogo per contribuente, tramite la quale si ottiene la visione dello stato dell'elaborazione di ogni anagrafica gestita dal professionista.

Tramite una lista intuitiva vengono riepilogati tutti i nominativi per i quali sono state prodotte delle forniture telematiche, delle quali è possibile consultare sia il dettaglio, sia le ricevute, appena le stesse siano rese disponibili da parte dell'Agenzia delle Entrate.

Codice	Descrizione	Codice Fiscale	Partita Iva	Nr. Forniture	Inviato	Da Inviare
000000001	SOCIETA' DI PERSONE	06363399996	06363399996	5		5
000000002	AZIENDA PERSONA FISICA	RCCFNC85P21F158W	06363398881	4		4
000000003	ROCCAMO ANDREA	RCCNDR12H06D969H	01879958880	1		1
001	SOCIETA' DI CAPITALI	02483779993	02483779993	1		1

Modello	Anno	Tipo	Nome Fornitura	Data Creazione	Data Invio	Esito Invio	Ricevuta
IVA	2012	O	IVA_2013_00009	11-12-2013	13-12-2013	Errore	
IRA	2012	O	IRA_2013_00010	11-12-2013	13-12-2013	Errore	
0770	2012	O	0770_2013_00011	11-12-2013			
USP	2012	O	USP_2013_00012	11-12-2013			

Vantaggi

- Gestione centralizzata degli adempimenti telematici con accesso diretto ed in tempo reale ai modelli senza bisogno di abbandonare la procedura
- Interazione con il software Entratel senza dovervi accedere per completare le elaborazioni
- Archiviazione automatica dei file prodotti e dei relativi esiti con possibilità di visualizzazione, stampa e download degli stessi
- Notifica delle ricevute dei file telematici
- Scaricamento e abbinamento automatico delle ricevute ai file telematici
- Semplicità e velocità d'esecuzione delle procedure
- Stampe globali dei modelli e delle ricevute abbinata
- Visione sullo stato del proprio lavoro grazie alla funzionalità "Riepilogo per contribuente" che consente di avere sotto controllo tutti gli adempimenti raggruppati per contribuente

Tutto questo offre al professionista uno strumento altamente automatizzato, che semplifica l'attività di controllo e riduce al minimo il numero di passaggi richiesti per portare a termine gli adempimenti, con conseguente notevole risparmio di tempo ed incremento della produttività dello studio.